

AUTOEVALUACIÓN

7º, 8º, 1º Y 11º

S E G U N D O S E M E S T R E 2 0 2 0



SALUDO



Queridos estudiantes y familias:

Volvemos a reencontrarnos en esta última etapa del año y nos sentimos orgullosos de nuestra comunidad arrupiana, ya que hemos dado grandes pasos en el compartir fraterno y el trabajo autónomo de nuestros estudiantes. Queremos felicitarlos por todo el esfuerzo y compromiso desarrollado durante todo el año. Sabemos que ha sido un año distinto para todos, en ocasiones muy difícil, lleno de desafíos, para lo que a veces hemos tenido que reinventarnos y así salir adelante con nuestras familias. Como comunidad siempre tuvimos la convicción que todos saldremos fortalecidos y creemos firmemente que cada uno puso lo mejor de sí para que así fuera.

Parece mentira que ya estamos cerrando nuestro ciclo escolar, es por esto que les invitamos a reflexionar sobre cómo fue vivir este proceso, que se presentó de manera incierta, pero que termina con la certeza de que está siendo un gran aprendizaje para toda la comunidad educativa.

¡Les invitamos a participar activamente en las distintas actividades propuestas!

En estos tiempos en que hemos recorrido un camino distinto, pero a la vez difícil y de transformación, queremos realizar esta oración para pedir y agradecer por la fraternidad entre nosotros; así como el Padre Arrupe también nos invita a vivir el amor fraterno con Dios y con el prójimo.

Les invitamos a buscar un espacio en vuestro hogar o donde nos sintamos cómodos, en soledad o junto a la familia y compartir esta oración

*" Amada madre y amado padre en el corazón del cielo.
Amada esencia solar en la vida de la tierra, invocamos
a los cuatro vientos dentro de cada Hombre para que
sean limpiados todos los motivos de separación entre
los Hombres y también invocamos al fuego sagrado
en el interior de cada uno de nosotros para que despierte
el más profundo anhelo de fraternidad entre los seres
humanos.*

*Por mí, por mis hermanos, mis descendientes y por una
nueva energía de paz en la tierra, entregamos ahora este
ruego con fe y gratitud"*

Que así sea

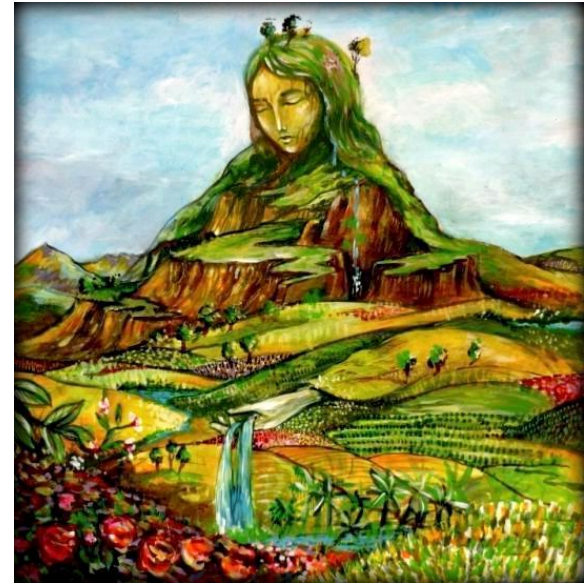

Instrucciones generales

1. Lee atentamente la información e instrucciones del trabajo.
2. Recuerda que este trabajo es la última nota del semestre para cada asignatura, la calificación será la que corresponda a los puntos de autoevaluación.
3. El plazo de entrega es lunes 16 de noviembre.
4. Es muy importante que realices todas las actividades, ya que nos entrega valiosa información.
5. Debes enviarlo sólo a tu profesor jefe.

EMOCIONES

Queridas y queridos estudiantes...que gusto encontrarnos en esta oportunidad para ver qué ha pasado en nuestro mundo emocional durante todo este tiempo que hemos estado juntos, pero de una manera muy diferente...



Son muchas las emociones que seguramente has vivido en este tiempo, observa la ruleta y fíjate que existen muchas emociones, que a veces no consideramos y aunque las vivamos no somos conscientes de ellas.



EMOCIONES



Lee las siguientes situaciones e identifica dos emociones que hayas experimentado al vivir los hechos que a continuación te presentamos. **Ayúdate con la ruleta de las emociones que te mostramos en la diapositiva anterior**



¿Qué emociones sentí al pensar que yo o alguien de mi familia se podía contagiar de Coronavirus?

¿Cómo me siento al ver que las personas se han ayudado y han sido más solidarias?

¿Qué siento después de varios meses sin poder hacer una vida "normal"?

¿Qué siento al estar tanto tiempo sin juntarme con mis compañeros de curso y amigos?

¿Qué siento al darme cuenta que he compartido mucho tiempo con mi familia?

¿Qué he sentido al realizar mis actividades del colegio?

¿Qué siento al recibir la retroalimentación o mensaje de mis profesores(as) en las evaluaciones?

¿Qué siento al saber que la comuna va avanzando positivamente en el desconfiamiento?

Las emociones están presente en toda nuestra vida y si las sabemos reconocer, será más facil descubrir lo que podemos hacer cuando nos enfrentamos a diversas situaciones que nos toque vivir.

EMOCIONES

Imagina que puedes realizar un grafiti o mural que represente lo que sientes al estar ya al final de este año académico tan especial...Te invitamos a crear un grafiti que exprese con dibujos, palabras o ambos lo que sientes hoy.



ANÍMATE Y CREA TU GRAFFITI

Recuerda usar hoja blanca de base y pintar tu grafiti con lo que tengas en casa. A través de los colores expresas tus emociones...Vamos por ese Graffiti!!



YES!



Estrategias de trabajo aplicadas



Al comienzo del segundo semestre, te dimos consejos para que pudieras trabajar desde casa, esperamos que hayas podido aplicar de la mejor manera posible todos aquellos consejos. Por lo mismo, te invitamos a completar estas oraciones, eligiendo una opción según cómo tú te organizaste para trabajar.

1.- Panifiqué mis trabajos durante _____ para hacer mis actividades y otros para descansar.	A- Las 2 semanas	B- Una semana	C- Los últimos días
2.- Mis actividades las realicé _____ en el mismo lugar.	A- A veces	B- Siempre	C- Nunca
3.- En el momento de hacer mis tareas, _____ mis tiempos de trabajo y recreo para desarrollar mis actividades satisfactoriamente.	A- Organicé	B- No tomé en cuenta	C- No organicé
4.- Para desarrollar mis actividades apliqué técnicas de estudio como: _____.	A- Comenzar por lo que más me gusta	B- Comenzar por lo más fácil	C- Otra
5.- _____ tuve distracciones como la televisión, las redes sociales, la música fuerte, etc. en el momento de hacer mis trabajos.	A- Nunca	B- En ocasiones	C- Siempre

Estrategias de trabajo aplicadas

6-. Mantuve una _____ durante la aplicación de mis trabajos.	A- Rutina	B- Responsabilidad	C-Desmotivación
7-. Los trabajos interdisciplinarios fueron entregados _____	A- En la fecha indicada	B- Pasado la fecha	C- Aún no los entrego
8-. Los tiempos de trabajo preferentemente fueron _____.	A- En la mañana	B- En la tarde	C- No existieron
9-.Para mantener una mayor concentración _____.	A- Escucho música	B- No debe haber bulla	C- Otros
10-. Mis trabajos los hice _____.	A- Con ayuda de mi familia	B- Con ayuda de mis compañeros	C- solo/a, sin ayuda



Marca la alternativa que mejor represente tu trabajo.
Según las estrategias que aplicaste, ¿Cómo evaluarías tu desempeño?

Excelente _____ Bueno _____ Regular _____ Por mejorar _____



• AUTOEVALUACIÓN



A partir del trabajo que desarrollaste y entregaste durante este semestre, evalúate en los siguientes criterios. **Marca con una "X" en el puntaje adecuado a tu desempeño, y luego suma el puntaje obtenido para calcular tu nota.**

CRITERIOS	EXCELENTE 3	REGULAR 2	POR MEJORAR 1
Entregué en el plazo estipulado.			
Respeté los horarios y medios para comunicarme con mis profesores, además me identifiqué según lo solicitado (Nombre, apellidos, curso, asignatura y N° de trabajo)			
Respondí de forma completa, redactando de forma coherente y con los argumentos solicitados y/o desarrollé de forma práctica las actividades que así lo requerían.			
Desarrollé un trabajo prolijo, limpio, ordenado y con letra clara, para que todos mis profesores/as lo pudieran entender.			
Utilicé de forma adecuada las fuentes de información entregadas por mis profesores			
Intenté utilizar las reglas ortográficas de forma adecuada.			
Demostre ser dedicada/o y esforzada/o con cada uno de mis trabajos.			
		TOTAL	

AUTOEVALUACIÓN

Una vez que sumes tu puntaje, identifica la nota que obtuviste en tu autoevaluación:

Pje.	Nota
7	4.0
8	4.2
9	4.4
10	4.5
11	4.7
12	4.9
13	5.1
14	5.3

Pje.	Nota
15	5.6
16	5.8
17	6.0
18	6.3
19	6.5
20	6.8
21	7.0



Mi nota es:

IMPORTANTE: Esta tabla ha sido creada sólo para esta autoevaluación. No utilizar para calcular nota en otro tipo de instrumento evaluativo.

¿Cómo veo el futuro?

*Querido estudiante:
Sabemos que no fue un año fácil,
pasaron muchos acontecimientos y
eso nos impidió tener un año
escolar normal. Sin duda, lo que
más extrañamos es vernos y
abrazarnos.
Como profesores, queremos saber
cómo te visualizas para el próximo
año. Para eso te invitamos a
escribir una carta en donde le
escribas a tu "Yo" del futuro
(2021). Dando a conocer tus
expectativas escolares, familiares y
emocionales.*

¡Te enviamos un afectuoso abrazo y
esperamos verte pronto!



MENSAJE

Queridos estudiantes y familias:

Ya terminando este proceso 2020 tan particular, miramos hacia atrás, vemos el camino recorrido, y podemos decir que ha sido un año difícil, donde tuvimos que laborar más que en cualquier otro, adaptarnos a una nueva forma de vivir y también de hacer nuestro trabajo, pero sin duda nos ha dejado grandes aprendizajes . Creemos con convicción que todo lo hecho vale la pena al ver la respuesta que ustedes nos han entregado y los grandes resultados de su trabajo.

Es por esto que hoy, en este, el último trabajo del año queremos agradecer a ustedes como estudiantes y también a sus familias que han sido un pilar fundamental para sostener este proceso, siempre dispuestos a trabajar mancomunadamente con nosotros para lograr los mejores resultados educativos posibles en este periodo tan difícil, y creemos firmemente que el esfuerzo de ambos es motivo de orgullo para nuestro colegio.

No sabemos cuánto durará esta pandemia, no sabemos con precisión cuál será la modalidad de trabajo el año 2021, pero si estamos seguros de algo, y es que sea cual sea el escenario, estaremos disponibles para entregar lo mejor de cada uno de nosotros en nuestro trabajo, también estamos seguros que ahí estarán ustedes, con la fuerza que los caracteriza y juntos podremos construir cosas buenas, demostrando nuevamente la gran comunidad educativa que somos.

Profesor(a)	Asignatura	Correo electrónico
Pamela Valenzuela	Jefatura 7°A	pamevalcrespa@gmail.com
Carolina Espinoza	Jefatura 7°B	carolina.espinozam@usach.cl
Israel Valderrama	Jefatura 8°A	profesorisraelv@gmail.com
Lorena Sabay Azócar	Jefatura 8°B	profelorenasabay032@gmail.com
Carla Parada	Jefatura 1°A	profe.carlaparada@gmail.com
Marcelo Ruz	Jefatura 1°B	marceloruz1981@gmail.com
Katherine Escalona G.	Jefatura 11°A	profesorakatherineescalona@gmail.com
Mayra Oyarzo Galaz	Jefatura 11°B	mayraoyarzo59@gmail.com
Eugenia Campos Díaz	Encargada Técnico Pedagógica	escampos@uc.cl
Lorena Riveros Briceño	Encargada PIE	diferencial.psp@gmail.com
Carolina Galaz	Encargada Técnico Pedagógica	carolinagalazdonoso@gmail.com
Constanza Briones	Encargada PIE	constanzajvpsicopedagoga@gmail.com